

# 41 COURMEMIN

Lotissement Municipal "des Tuileries"

## PLAN DE VENTE

Cadastre : Section C n° 1149-1151  
Superficie d'arpentage : 1104 m<sup>2</sup>  
LOT 21

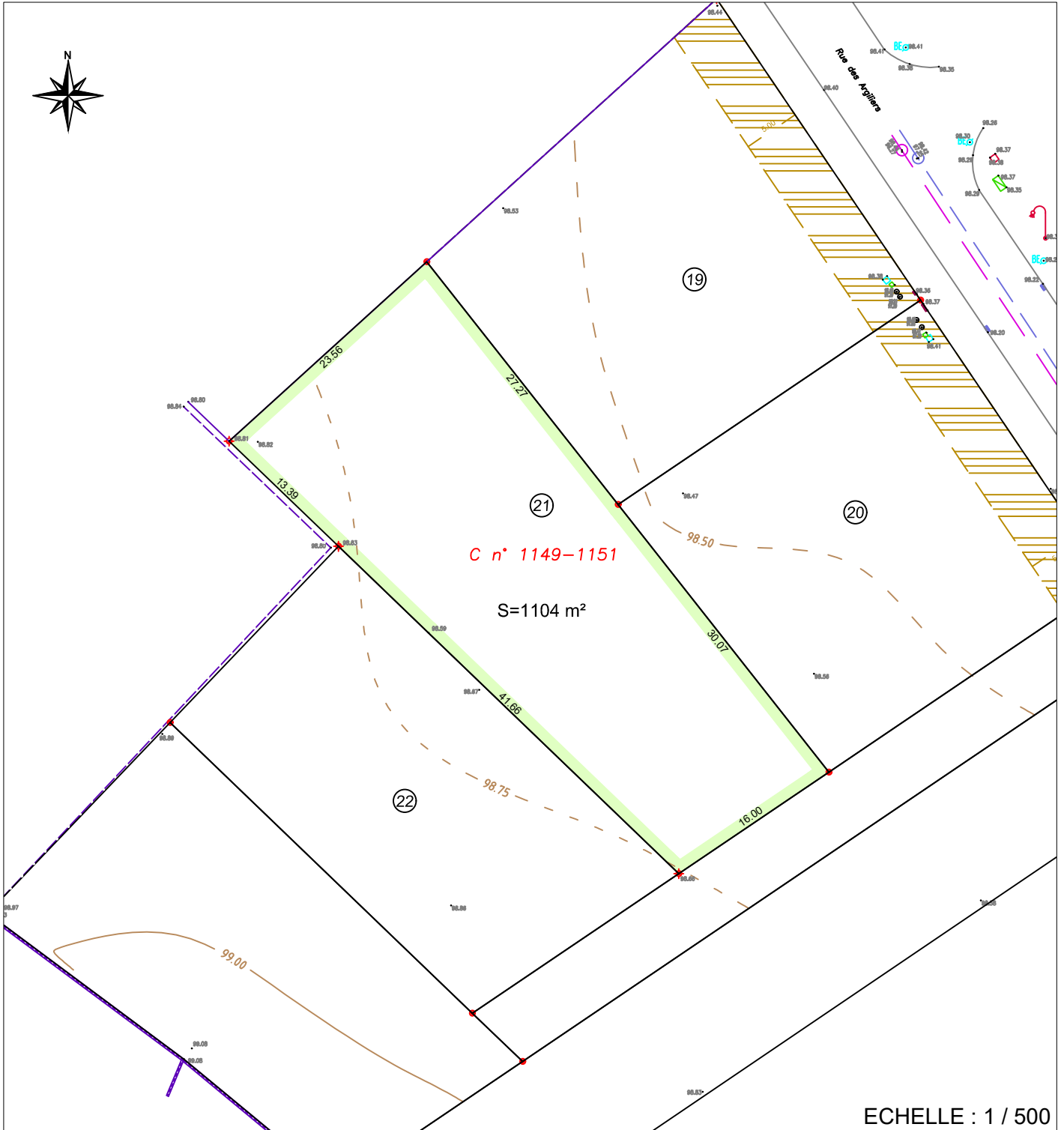

ECHELLE : 1 / 500

⊙ Borne plastique posée le 22.10.2015

⊕ Borne O.G.E. existante

 Zone aedificandi

**géoplus**  
CABINET DE  
GEOMETRES EXPERTS

**GAËLLE JOLLY**  
Agence de Romorantin

R2015-084 Date : 13/11/2018